

3

Entrada

EXPRESAMOS NUESTRAS IDEAS SOBRE LOS TEXTOS LEÍDOS

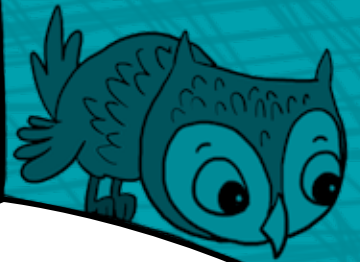

Nombre del equipo:

Integrantes:

Para tener en cuenta:

- A continuación, encontrarán un texto y algunas actividades para trabajar en equipo.
- Realicen dichas actividades con responsabilidad, compromiso y respeto por las opiniones de sus compañeros.

Lee la siguiente historieta.

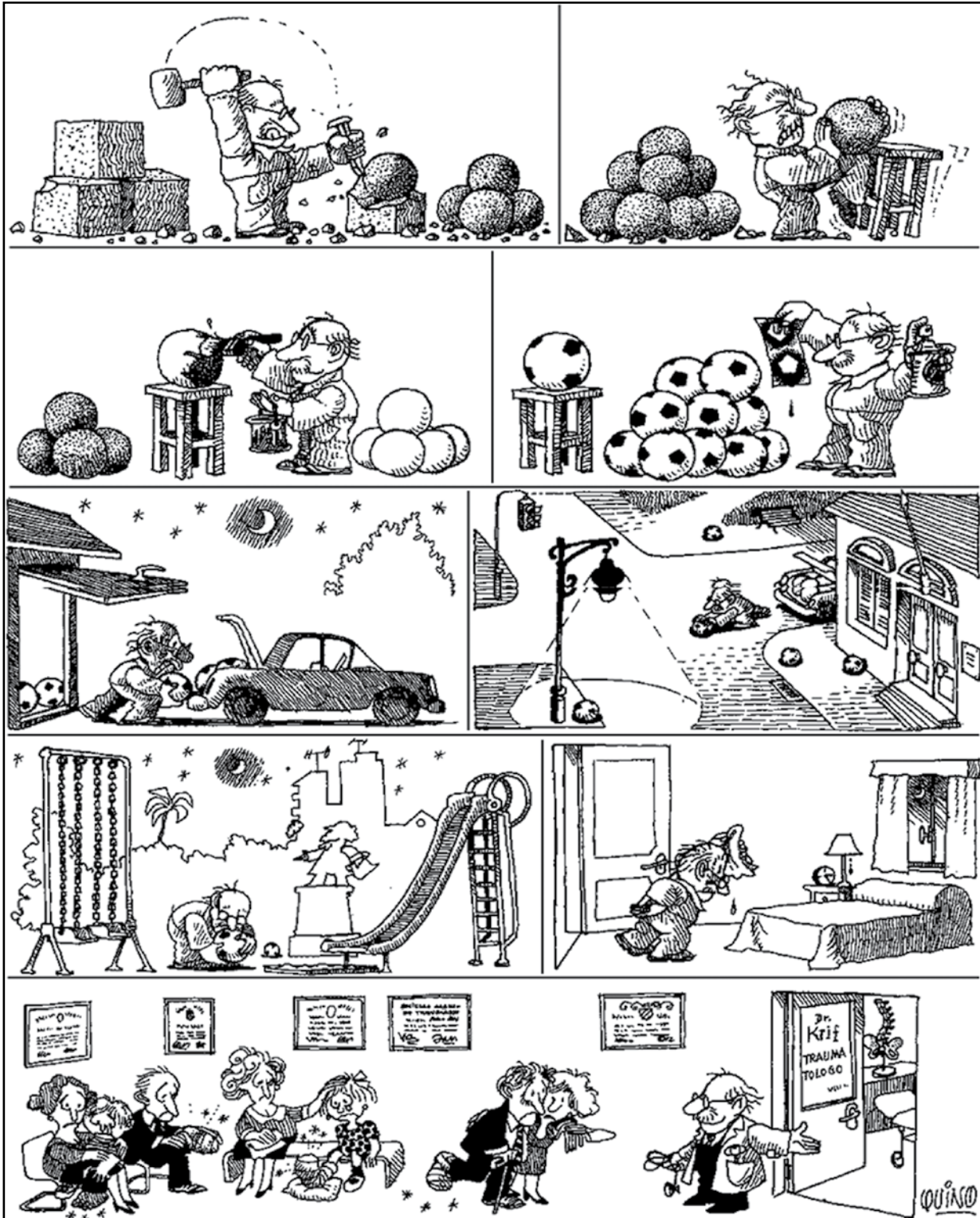

Recuperado el 08 de agosto de 2013, de https://www.google.com.pe/search?q=quino&source=lnms&tbm=isch&sa=X&ei=RlUuTqaiLL0OsAss4oDYBQ&ved=0CAcQAUoAQ&biw=1366&bih=664#facrc=_&imgdl=&imgsrc=xnyaf6151EVM%3A%3B_zalMacOBms1XhbM%3Bhttp%253A%252F%252Fnocheoscuradelalma.files.wordpress.com%252F2011%252F01%252Fquino019.gif%3Bhttp%253A%252F%252Fnocheoscuradelalma.wordpress.com%252F2011%252F01%252F18%252Fadaptarse-a-los-tiempos-de-crisis-de-el-sr-quino%252F%3B1024%3B1300.



Actividad en equipo

- ✓ Formen, libremente, un equipo de 4 integrantes.
- ✓ Conversen y elijan un nombre para su equipo, un moderador y un secretario. Escriban estos datos en la carátula de este material.

RECUERDEN: El moderador deberá dirigir el trabajo y asegurarse de promover la participación de todos.

El secretario se encargará de tomar nota de las principales ideas compartidas por el equipo.

- ✓ Lean detenidamente las actividades, reflexionen e intercambien sus opiniones.

1

¿Cómo consiguió el médico a sus pacientes?

2

¿Esa conducta es frecuente entre los médicos?

Sí

No

Expliquen por qué.

3

Lean este texto y discutan en equipo sobre el tema tratado.

Según informe de la Defensoría del Pueblo por la vulneración de los derechos de las personas, los centros de salud y hospitales del Perú fueron algunas de las instituciones que durante lo que va del año recibieron una mayor cantidad de quejas por parte de los usuarios. En estas instituciones, los pacientes frecuentemente hacen denuncias por la inapropiada organización administrativa, la infraestructura inadecuada para los discapacitados y los maltratos durante la consulta médica o durante el periodo de hospitalización. Estas quejas se presentan sobre todo contra los médicos y las enfermeras.

Relaten brevemente algún caso de mala práctica médica en su comunidad u otro lugar que conozcan.

¿Qué relación encuentran entre este texto y la situación que se plantea en la historieta?

4

¿Cómo debería ser la conducta de un médico para que su conducta personal y profesional sea intachable?



PERÚ

Ministerio
de Educación